Eu sou neguinha?

Caetano Veloso

arr. Piero DAMIANI

♩ = 142

G9 D6/F♯

S: *p* ah ah

C: *p* ah ah

H: *p* du du du du du du du du ru du du du du du du du du ru

mp

5 G9 D6/F♯

S: *mf* ah ah ha ha ha

C: *mf* ah ah ha ha ha

H: *mf* du du du du du du du du ru du du du du du du ha ha ha

9 Am

S: ki ki ki ki ki ki ki ki ki ki ki ki

C: ki ki ki ki ki ki ki ki ki ki ki ki

H: Eu ta-va en-cos-ta - do a-li, mi-nha gui-tar-ra no qua-dra-do bran -

12 Fmaj7

S: ki ki ki ki ki ki ki ki ki ki ki ki

C: ki ki ki ki Eu e-ra um e-nig - ma u-ma in-ter-ro-ga ção

H: - co, vi deo,pa-pe-lão dum dum dum dum dum dum dum dum

15

S: o-lha que coi-sa mais que coi-sa à to-a, bo-a, bo-a, bo-a, bo-a, bo-

C: o-lha que coi-sa mais que coi-sa à to-a, bo-a, bo-a, bo-a, bo-a, bo-

H: o-lha que coi-sa mais que coi-sa à to-a, bo-a, bo-a, bo-a, bo-a, bo-

19 Am

S: -a dup dup dup dup dup dup ah

p

C: -a dup dup dup dup dup dup ah

p

H: -a Eu ta-va com gra-ça...

22 Am

S: ki ki ki ki não e-ra na-da ki ki ki ki ki ki ki ki

C: ki ki ki ki não e-ra na-da ki ki ki ki ki ki ki ki

H: Ta-va por a-ca-so a-li, não e-ra na-da bun-da de mu-la-ta, mu-que de pe-ão;

26 Fmaj7

S: ki ki ki ki ki ki ki ki No Beau-bourg, no Bronx,

C: ta-va em Ma-du-rei-ra, ta-va na Ba-hi-a, No Beau-bourg, no Bronx,

H: dum dum dum dum dum dum dum dum No Beau-bourg, no Bronx,

29 Am

S: ___ no Brás e eu e eu e eu e eu e eu___

C: ___ no Brás e eu e eu e eu e eu e eu___

H: ___ no Brás e eu e eu e eu e eu e eu___

32 G

S: a me per-gun-tar: Eu sou ne-gui-nha? dah

C: a me per-gun-tar: Eu sou ne-gui-nha? dah

H: a me per-gun-tar: du ru ru___ dah

35 Am

S: ki ki ki ki ki ki ki ki ki ki ki ki

C: ki ki ki ki ki ki ki ki ki ki ki ki

H: E-ra u-ma men-sa - gem, li-a u-ma men-sa-gem pa-re-ce bo-ba -

38 Fmaj7

S: ki ki ki ki ki ki ki ki ki ki ki ki

C: ki ki ki ki eu não de - ci-fra - va, eu não con-se-gui-a

H: - gem mas não e-ra não dum dum dum dum dum dum dum dum

41

Am

S: mas a-qui-lo i - a e eu i - a e eu i - a e eu i - a e eu i - a e eu i - a dup dup dup

C: mas a-qui-lo i - a e eu i - a e eu i - a e eu i - a e eu i - a e eu i - a dup dup dup

H: mas a-qui-lo i - a e eu i - a e eu i - a e eu i - a e eu i - a e eu i - a...

46

Am Am

S: dup dup ah ki ki ki ki ki ki ki ki

p

C: dup dup ah ki ki ki ki ki ki ki ki

p

H: eu me per-gun-ta - va: E-ra um ges-to hip - pie, um de-se-nho es-tra- nho?

50

Am Fmaj7

S: ki ki ki ki pa - re yeah

C: ki ki ki ki pa - re e e-ra u-ma a-le - gri -

H: ho-mens tra - ba - lhan - do, pa - re, con-tra- mão; yeah

53

S: éh e - ra dan ça e da - ça ou não ou não ou não ou não ou não

C: - a, e ra u-ma es-pe-ran- ça, e - ra dan ça e da - ça ou não ou não ou não ou não ou não

H: éh e - ra dan ça e da - ça ou não ou não ou não ou não ou não

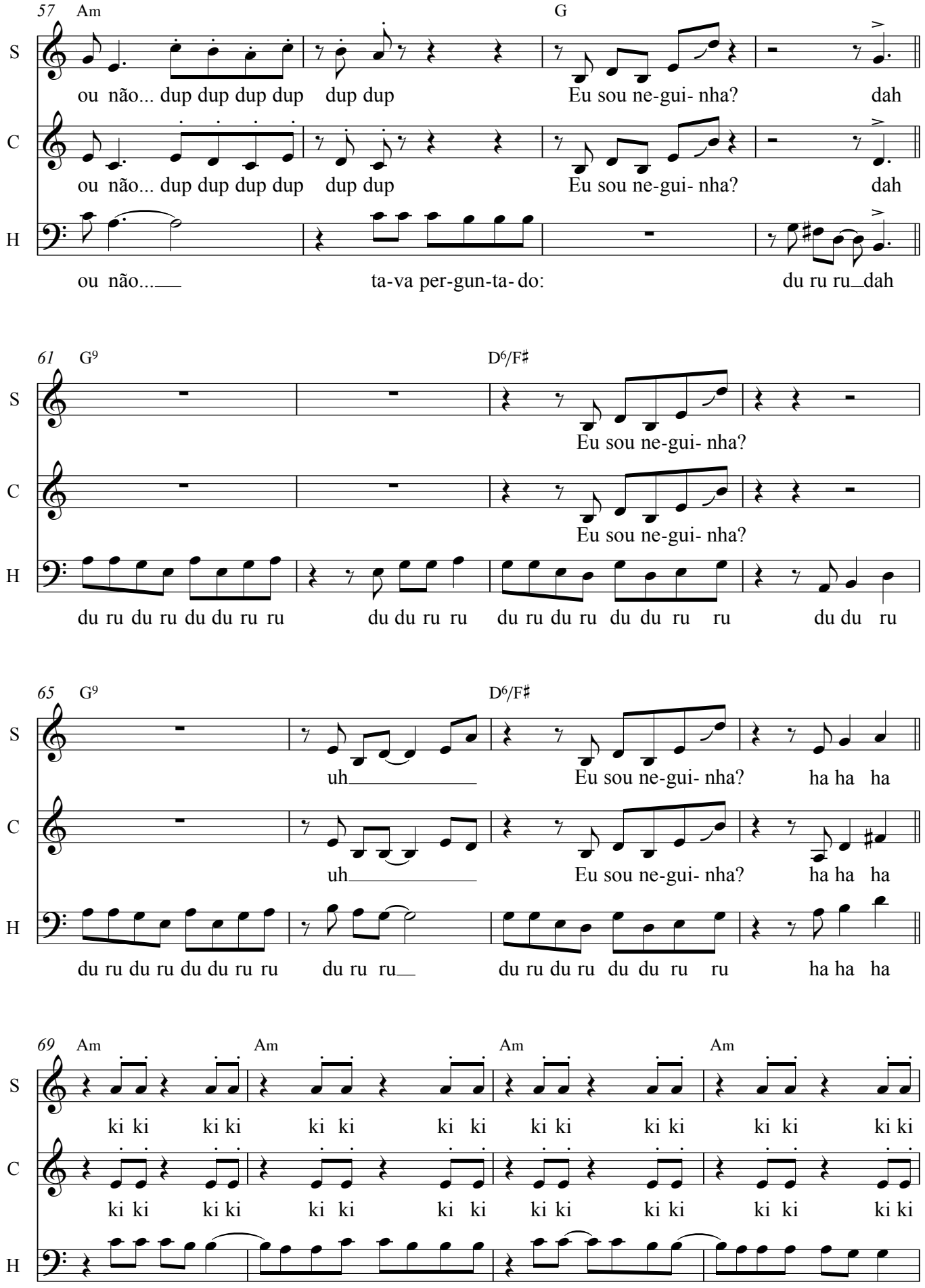
57 Am G
S
ou não... dup dup dup dup dup dup Eu sou ne-gui- nha? dah
C
ou não... dup dup dup dup dup dup Eu sou ne-gui- nha? dah
H
ou não... ta-va per-gun-ta- do: du ru ru dah
61 G9 D6/F♯
S
Eu sou ne-gui- nha?
C
Eu sou ne-gui- nha?
H
du ru du ru du du ru ru du du ru ru du ru du ru du du ru ru du du ru
65 G9 D6/F♯
S
uh Eu sou ne-gui- nha? ha ha ha
C
uh Eu sou ne-gui- nha? ha ha ha
H
du ru du ru du du ru ru du ru ru du ru du ru du du ru ru ha ha ha
69 Am Am Am Am
S
ki ki ki ki ki ki ki ki ki ki ki ki ki ki ki ki
C
ki ki ki ki ki ki ki ki ki ki ki ki ki ki ki ki
H
Eu ta-va re-zan - do a-li com-ple-ta-men-te um cren-te u-ma len - te, e-ra u-ma vi-são

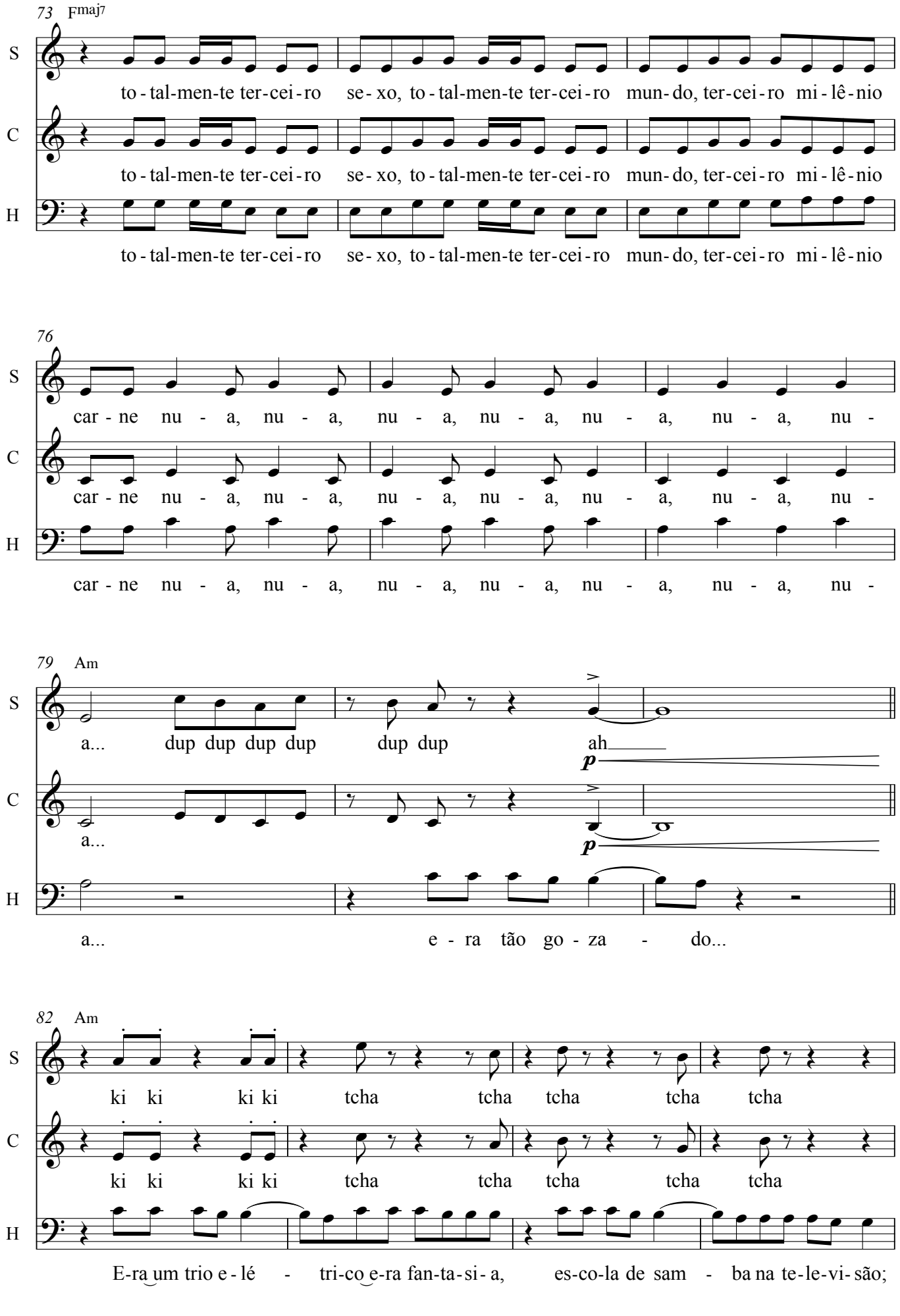
73 Fmaj7
S
C
H
to - tal-men-te ter-cei - ro se - xo, to - tal-men-te ter-cei - ro mun- do, ter-cei - ro mi - lê - nio
to - tal-men-te ter-cei - ro se - xo, to - tal-men-te ter-cei - ro mun- do, ter-cei - ro mi - lê - nio
to - tal-men-te ter-cei - ro se - xo, to - tal-men-te ter-cei - ro mun- do, ter-cei - ro mi - lê - nio
76
car - ne nu - a, nu - a, nu - a, nu - a, nu - a, nu - a, nu -
car - ne nu - a, nu - a, nu - a, nu - a, nu - a, nu - a, nu -
car - ne nu - a, nu - a, nu - a, nu - a, nu - a, nu - a, nu -
79 Am
a... dup dup dup dup dup dup ah
p
a...
p
a... e - ra tão go - za - do...
82 Am
ki ki ki ki tcha tcha tcha tcha tcha
ki ki ki ki tcha tcha tcha tcha tcha
E-ra um trio e - lé - tri-co e-ra fan-ta-si - a, es-co-la de sam - ba na te-le-vi- são;

86 Fmaj7

S: uh ah___ e eu e-ra sa-í - da, me-lo-di - a, mei-o

C: cruz no fim do tú - nel be-co sem sa-í-da, e eu e-ra sa-í - da, me-lo-di - a, mei-o

H: uh ah___ e eu e-ra sa-í - da, me-lo-di - a, mei-o

90 Am G

S: di - a, di - a, di - a, e-ra o que eu di-zi-a: Eu sou ne-gui- nha? dah

C: di - a, di - a, di - a, e-ra o que eu di-zi-a: Eu sou ne-gui- nha? dah

H: di - a, di - a, di - a, e-ra o que eu di-zi-a: du ru ru_dah

95 Am

S: tchi tchi tchi tchi tchi tchi tchi tchi tchi tchi tchi tchi tchi tchi tchi tchi tchi tchi

C: tchi tchi tchi tchi tchi tchi tchi tchi tchi tchi tchi tchi tchi tchi tchi tchi tchi tchi

H: Mas vi a ou-tras coi - sas vi - a o mo ço for - te e a mu-lher ma - ci -

98 Fmaj7

S: tchi tchi tchi tchi tchi tchi tchi tchi tchi tchi tchi tchi tchi tchi tchi tchi tchi tchi

C: tchi tchi tchi tchi tchi tchi vi - a o que é vi - sí - vel, vi - a o que não vi - a,

H: - a den' da es-cu-ri - dão tchi tchi tchi tchi tchi tchi tchi tchi tchi tchi tchi tchi tchi tchi tchi tchi tchi tchi

101

S: o que a po - e - si - a, pro - fe - ci - a, não vê - em mas vê - em vê -

C: o que a po - e - si - a, pro - fe - ci - a, não vê - em mas vê - em vê -

H: o que a po - e - si - a, pro - fe - ci - a, não vê - em mas vê - em vê -

104 Am

S: em vê - em, vê - em, vê - em é o que pa - re - ci - a...

C: em vê - em, vê - em, vê - em é o que pa - re - ci - a...

H: em vê - em, vê - em, vê - em é o que pa - re - ci - a...

108 Am

S: mm

C: mm

H: Que as coi - sas con - ver - sam, coi - sas sur - pree - den - tes, fa - tal - men - te er -

111 Fmaj7

S: e que o mes - mo sig - no que eu ten - to ler e

C: e que o mes - mo sig - no que eu ten - to ler e

H: - ram, a - cham so - lu - ção; e que o mes - mo sig - no que eu ten - to ler e

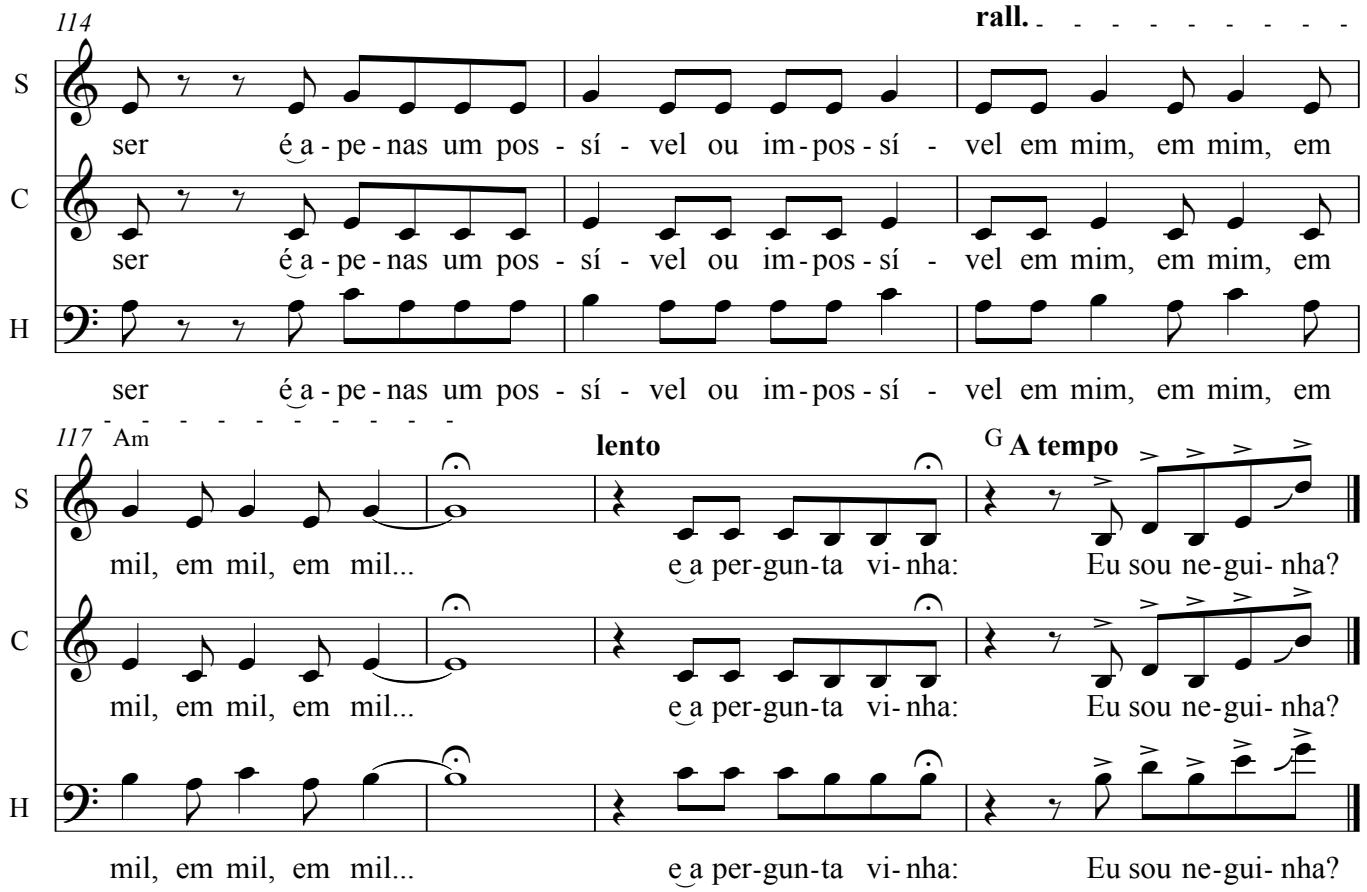
114
rall.
S
ser é a - pe - nas um pos - sí - vel ou im - pos - sí - vel em mim, em mim, em
C
ser é a - pe - nas um pos - sí - vel ou im - pos - sí - vel em mim, em mim, em
H
ser é a - pe - nas um pos - sí - vel ou im - pos - sí - vel em mim, em mim, em
117
Am
lento
G
A tempo
S
mil, em mil, em mil... e a per-gun-ta vi- nha: Eu sou ne-gui- nha?
C
mil, em mil, em mil... e a per-gun-ta vi- nha: Eu sou ne-gui- nha?
H
mil, em mil, em mil... e a per-gun-ta vi- nha: Eu sou ne-gui- nha?